

SEP SES DGEST  
**INSTITUTO TECNOLÓGICO DE CANCÚN**  
 (LADM-2004-300) LICENCIATURA EN ADMINISTRACIÓN / ESPECIALIDAD EN MERCADOTECNIA (LADE-MKT-2007-02)

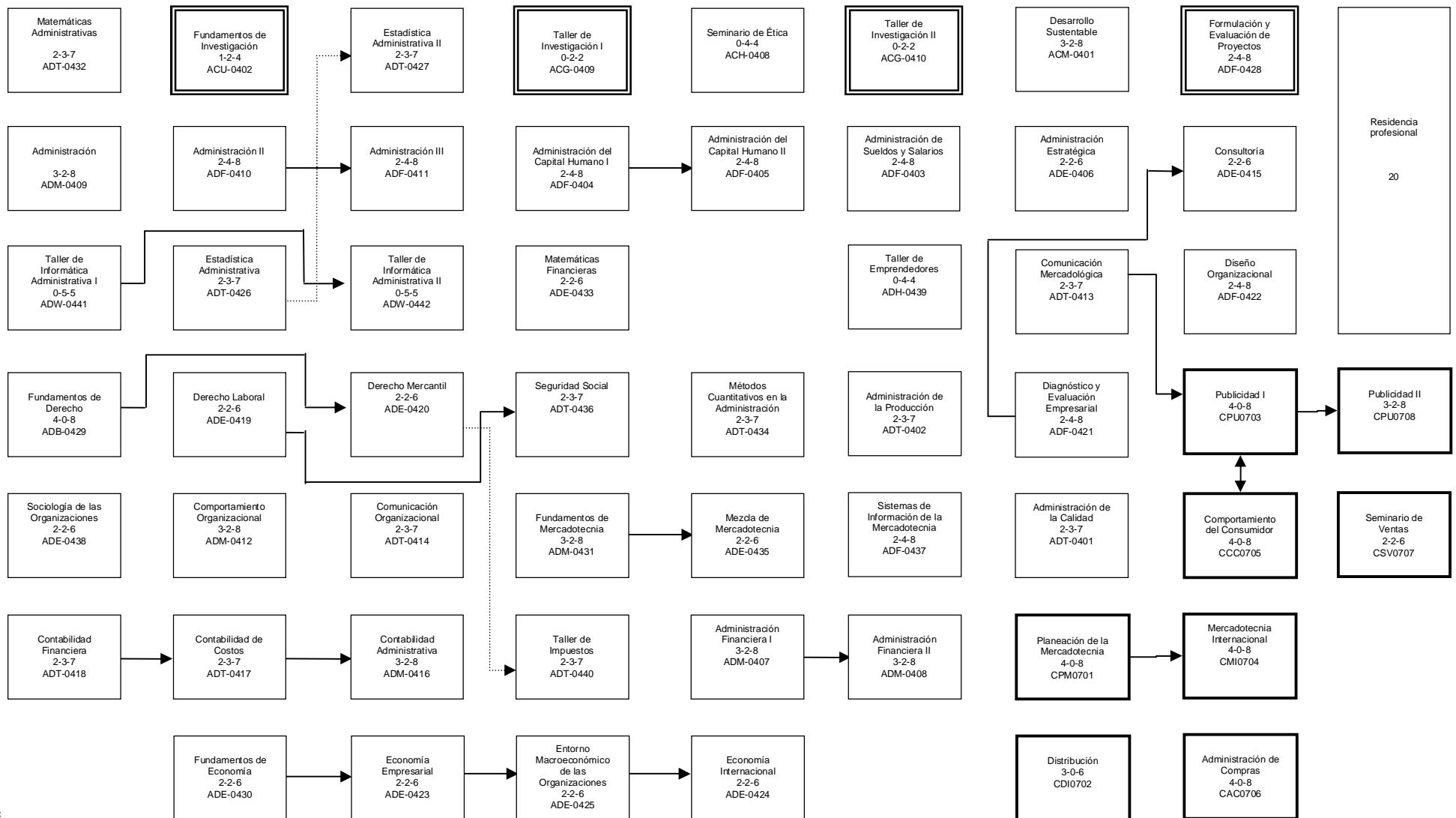

Asignaturas  
Ligadas  
componentes del  
Proceso de  
Titulación

	Créditos
Estructura genérica	312
Residencia	20
Especialidad	60
<b>Total</b>	<b>392</b>

**Observaciones:**

- Se deberá observar en cada semestre una carga académica no menor a 32 créditos ni mayor a 60 créditos.
- En las asignaturas de especialidad se deberán respetar los créditos y los prerrequisitos de la especialidad correspondiente y las observaciones señaladas por el comité académico.
- \* Se recomienda cursar después de 65% de créditos